PLUi-HM

THONON agglomération

PÉRIMÈTRE DE DROIT DE PRÉEMPTION URBAIN

Vu pour être annexé à la délibération du Conseil Communautaire en date du 16 Décembre 2025, arrêtant le projet de PLUi-HM .

Le Président

MAÎTRISE D'ŒUVRE :

EPODE, LOUP&MENIGOZ, AERE, NALISSE, AID, ATEMIA, ECOVIA, CETIAC, MERCAT, ITER, NICOT, CONSEIL AFFAIRES PUBLIQUES

Échelle : **1:24 000**

Date d'édition : 05/12/2025

epode

04 79 69 39 51 - info@epode.eu - www.epode.eu

Envoyé en préfecture le 22/12/2025
Reçu en préfecture le 22/12/2025
Publié le
ID : 074-200067551-20251216-CC2025_00313-DE
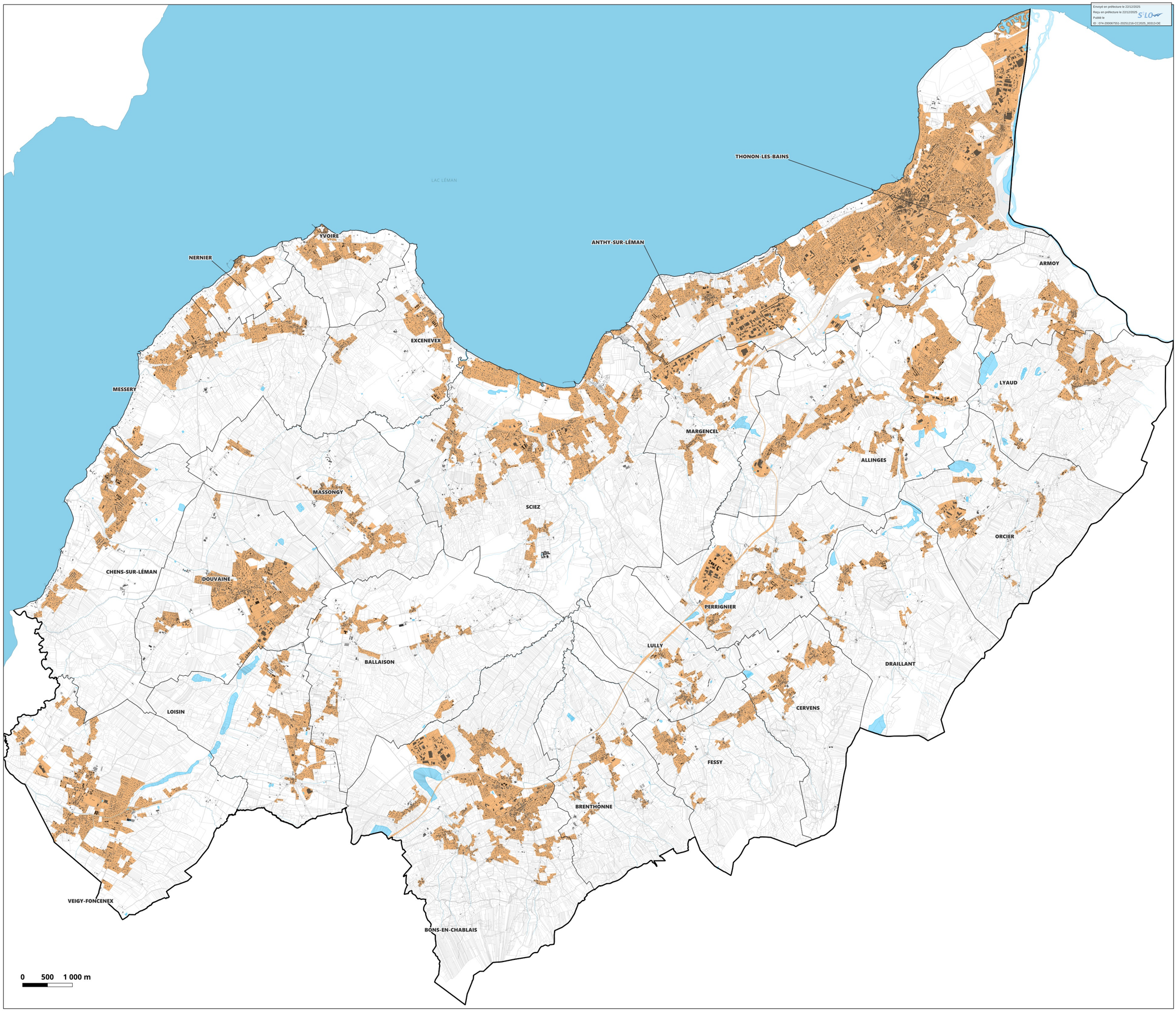
- Périmètre de Droit de Préemption Urbain
- Limites de Thonon Agglomération
- Surfaces en eau et cours d'eau
- Domaine public et routes
- Parcelles
- Bâtiments